

Fiche sectorielle : Réparation et installation de machines et d'équipements - NACE 33 2020-2024 - Lieu de travail

Nombre d'accidents par an	2020*	2021	2022	2023	2024
Nombre d'accidents avec incapacité temporaire	289	273	252	237	309
Nombre d'accidents avec prévision d'incapacité permanente	55	75	66	65	61
Nombre d'accidents mortels	0	1	1	0	1
Nombre total d'accidents (y compris les accidents sans suites)	590	630	627	587	604

Nombre d'employeurs ou de travailleurs par an	2020	2021	2022	2023	2024
Nombre d'employeurs	890	926	951	1.043	1.053
Nombre de travailleurs (ETP)	10.908	10.753	12.179	12.298	12.248

1. Taux de fréquence

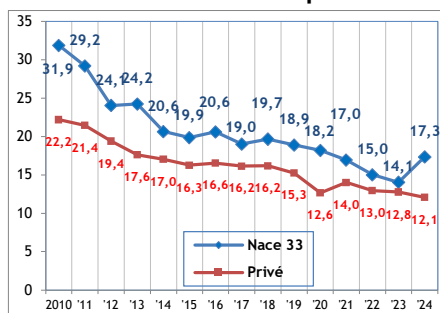

2. Taux de gravité réel

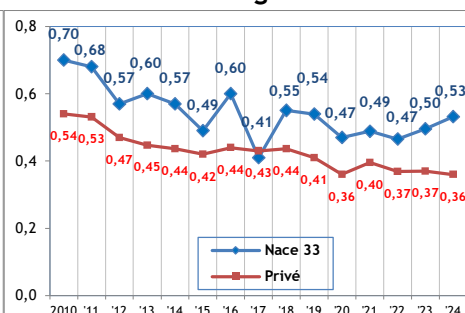

3. Taux de gravité global

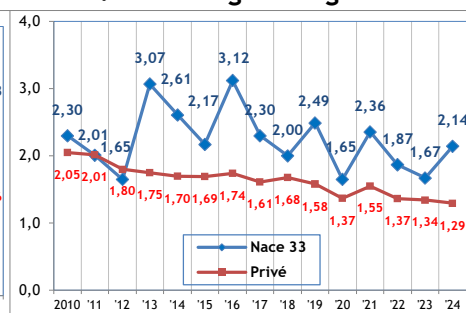

4. Nombre d'accidents avec plus de 30 jours d'incapacité temporaire par 1.000 ETP, selon l'âge

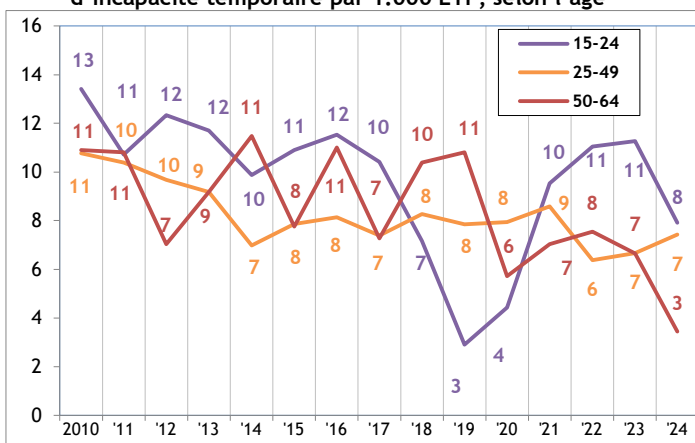

5. Nombre d'accidents avec plus de 30 jours d'incapacité temporaire par 1.000 ETP, selon la taille de l'entreprise

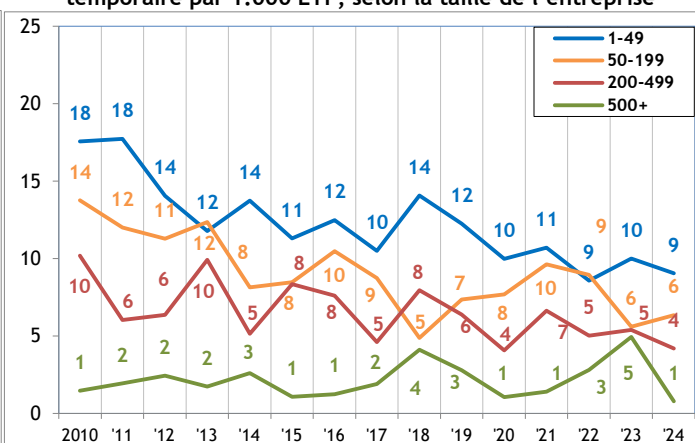

6. Evolution de 2010 à 2024 de l'indice de production industrielle, de l'emploi (ETP), du taux des accidents avec plus de 30 jours d'incapacité temporaire par 1000 ETP, du taux de fréquence et du taux de gravité réel (2010=100)

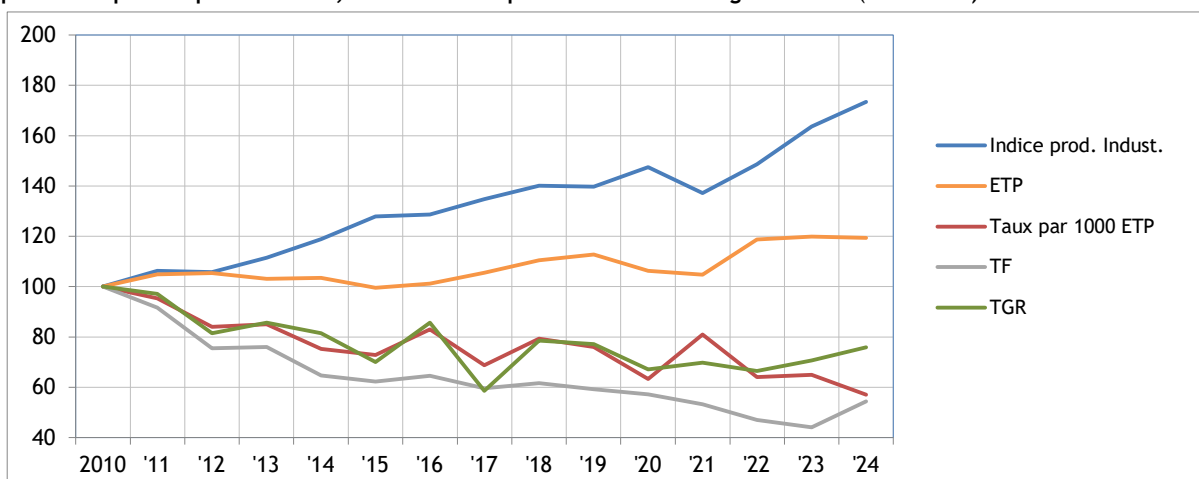

* Parmi les 590 accidents de 2020, 0 ont causé le décès de la victime et 23 accidents ont été réglés par entérinement ou par jugement avec une incapacité permanente définitive. Ces 23 accidents font l'objet d'une analyse au verso de la fiche.

Analyse des 23 accidents survenus en 2020 sur le lieu du travail, mortels ou réglés avec une incapacité permanente (situation juillet 2025)

1. Nombre d'accidents du travail de 2020 ayant entraîné le décès ou une incapacité permanente, selon le taux d'IP

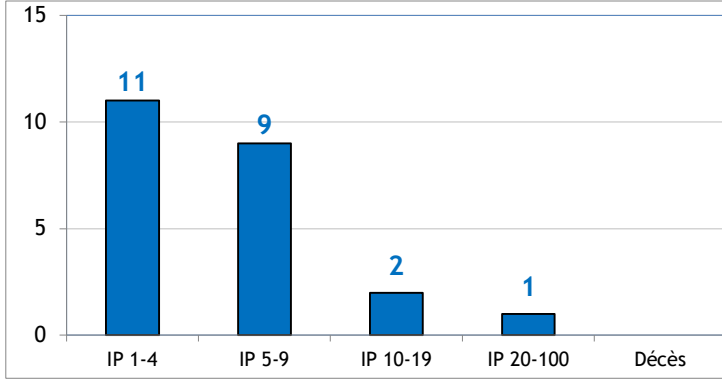

2. Nombre d'accidents du travail de 2020 par 100.000 ETP ayant entraîné le décès ou une incapacité permanente, selon l'âge

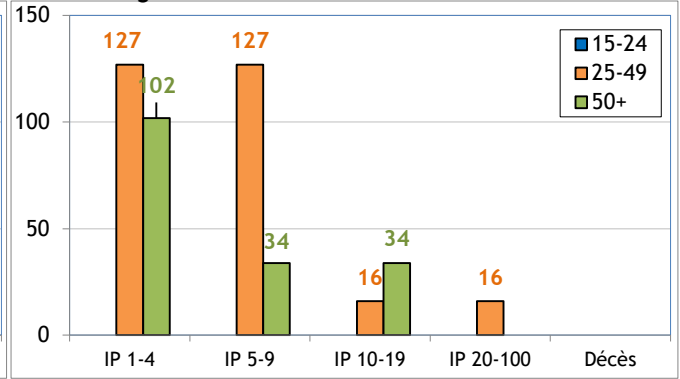

3. Nombre d'accidents du travail de 2020 par 100.000 ETP ayant entraîné le décès ou une incapacité permanente, selon la taille de l'entreprise

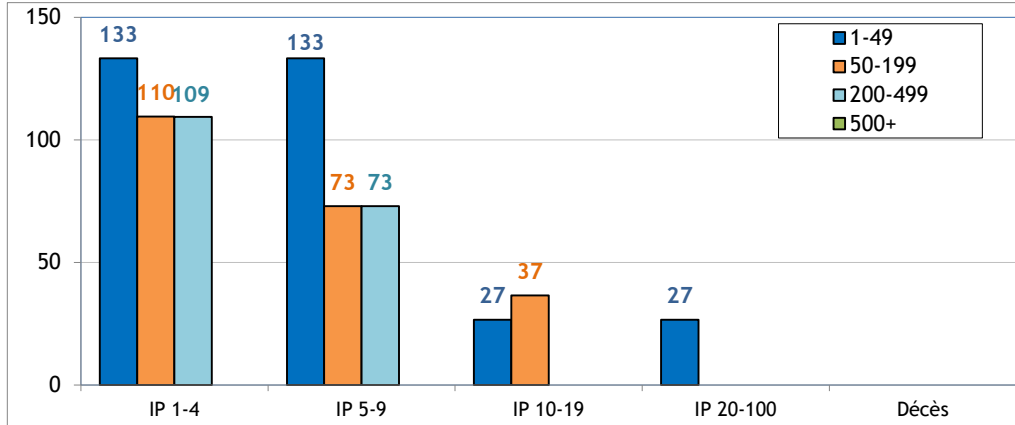

4. Les 6 causes les plus importantes (déviations) des accidents de 2020 ayant entraîné le décès ou une incapacité permanente : nombre des accidents par 100.000 ETP par type de cause, selon l'âge (61% des accidents)

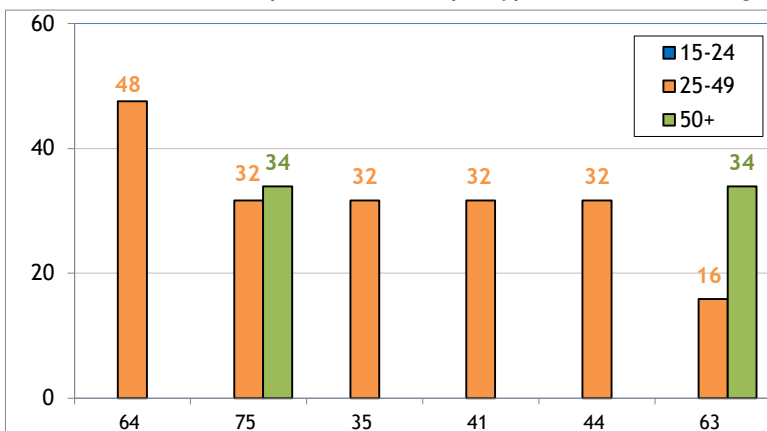

- 64 : Mouvements non coordonnés, gestes intempestifs, inopportuns (13%)
- 75 : En marchant lourdement, faux pas, glissade - sans chute (13%)
- 35 : Glissade, chute, effondrement d'agent matériel - de plain-pied (9%)
- 41 : Perte, totale ou partielle de contrôle de machine ou de la matière travaillée par la machine (9%)
- 44 : Perte, totale ou partielle de contrôle d'objet, porté, déplacé, manipulé etc. (9%)
- 63 : En étant attrapé, entraîné, par quelque chose ou par son élan (9%)

5. Les 6 types d'accidents les plus importants (contact-blessure) de 2020 ayant entraîné le décès ou une incapacité permanente : pourcentage de ces accidents types dans chaque classe de gravité (décès ou IP) (61% des accidents)

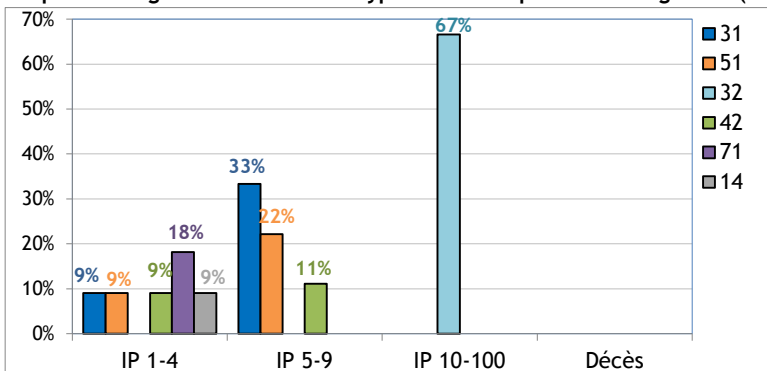

- 31 : Mouvement vertical, écrasement sur, contre (résultat d'une chute) (17%)
- 51 : Contact avec agent matériel coupant (13%)
- 32 : Mouvement horizontal, écrasement sur, contre (9%)
- 42 : Heurt - par objet qui chute (9%)
- 71 : Contrainte physique - sur le système musculo-squelettique (9%)
- 14 : Contact avec objet, environnement - froid ou glacé (4%)